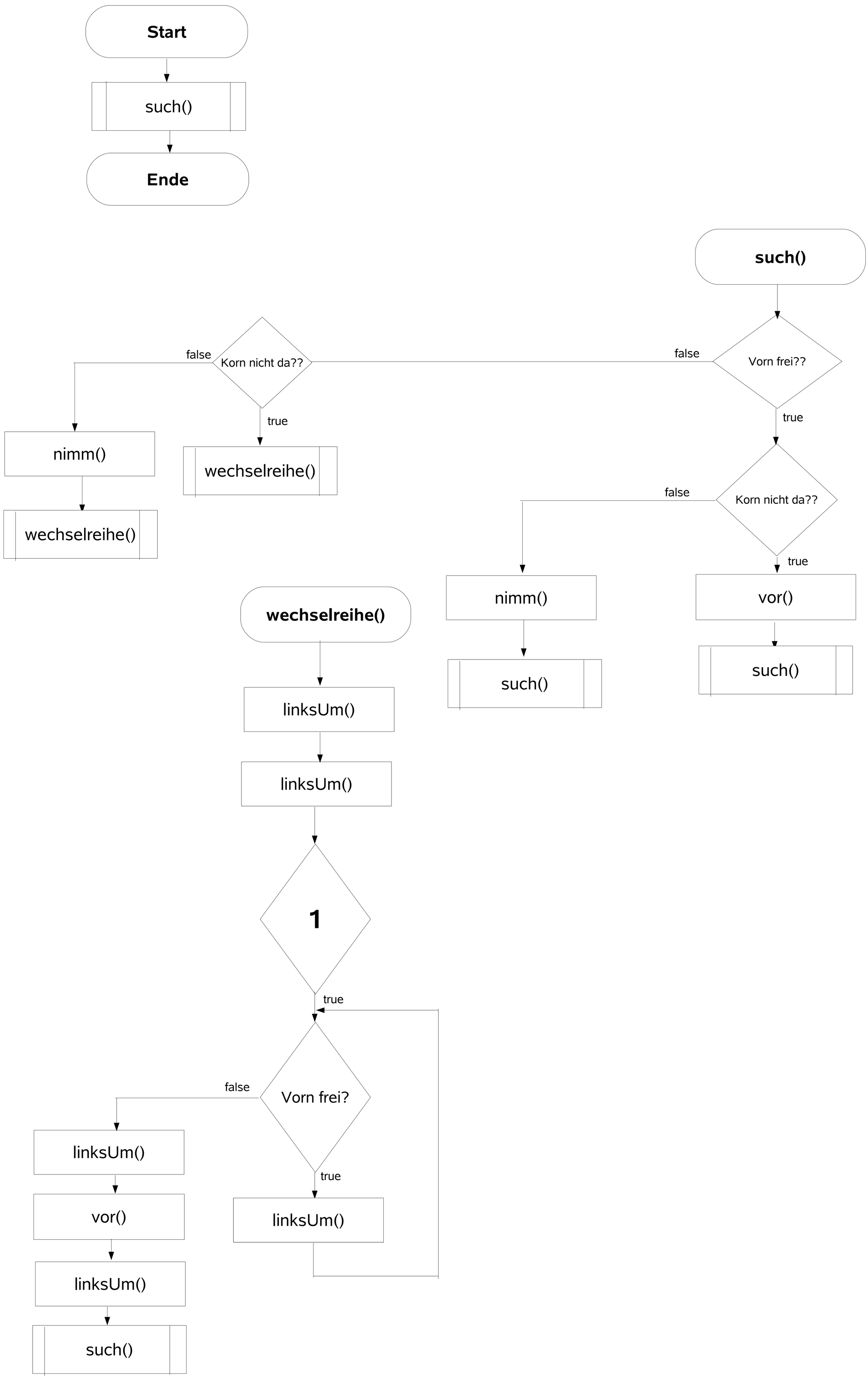
Start
such()
Ende
such()
Korn nicht da??
false
true
nimm()
wechselreihe()
wechselreihe()
Vorn frei??
false
true
Korn nicht da??
false
true
nimm()
such()
vor()
such()
wechselreihe()
linksUm()
linksUm()
1
Vorn frei?
true
false
linksUm()
vor()
linksUm()
such()
linksUm()